



**LEGENDA :**

- 
 objíždná trasa 21km  
 osobní dopravu do 3,5t
- 
 objíždná trasa 35km  
 pro ostatní dopravu  
 nad 3,5t

povolení pro objíždnou trasu  
 osady Včelí Hrádek bude vydávat  
 MěU Jílové u Prahy

**Jílové  
u Prahy**

**Týnec  
nad Sázavou**

**Krhanice**

**Krňany**

**Velké  
Popovice**

**Kostelec  
u Křížků**

**Lipový vrch  
457**

**Chotouň**

**Pohoří**

**Kamenice**

**Olešovice**

**Řepčice**

**Studené  
433**

**Kabáty**

**Borek**

**488**

**N. Grybla  
513**

**Vlková  
521**

**Babice**

**467**

**Luka  
pod Medníkem**

**Žampach**

**Kamenný  
Přívoz**

**433**

**Prosečnice**

**Čakovice**

**Rehenice**

**440**

**Hostěradice**

**Rakousy**

**Kamenný  
Ujezděc**

**365**

**Dolní  
Požáry**

**Barochov**

**Malesín**

**440**

**Nová Ves**

**Lipa**

**Obory**

**377**

**Chrást  
nad Sázavou**

**Ledce**

**Hvozdec**

**448**

**Slapnice**

**Hubičkův  
Luh**

**401**

**Lešany**

**Podělušy**

**Zboží  
Kost  
Brod**

**448**

**Čína**

**Tomkovička**

**448**

**Břežany**

**Vázovnice**

**Podělušy**

**448**

**448**

# Jílové u Prahy



<b>LUSMIA DZ, s.r.o.</b> V dolní 1515/1b, 101 00 Praha 10 korespondenční adresa: Cypričkova 701/11, 146 00 Praha 4	
investor:	KSUS Středočeského kraje
investor:	Metrostav a.s. Kožalůvská 2450/4, 160 00 Praha 8 Zbrovská, 150 00 Praha 5
akce:	Slavobití 105, Jílové, Kabaň, opákné zdi okř: Praha západ
datum:	04.07.2022
vypracoval:	Lukáš Bačaček

<b>LUSMIA DZ, s.r.o.</b> V dolině 1515/1b, 101 00 Praha 10	
Korespondenční adresa : Cypriřkova 703/11, 149 00 Praha 4	
investor :	KSUS Středočeského kraje
dodavatelé : Metrostav a.s. Kobelišská 2450/4, 190 00 Praha 8 Zbořovská, 150 00 Praha 5	
akce :	Stavba II/105 Jilové, Kabaňy, opěrné zdi
č.zak. :	23_EIa03 Kamenice, Čakovice
datum :	04.07.2022
vypracoval : Lukáš Baláček	

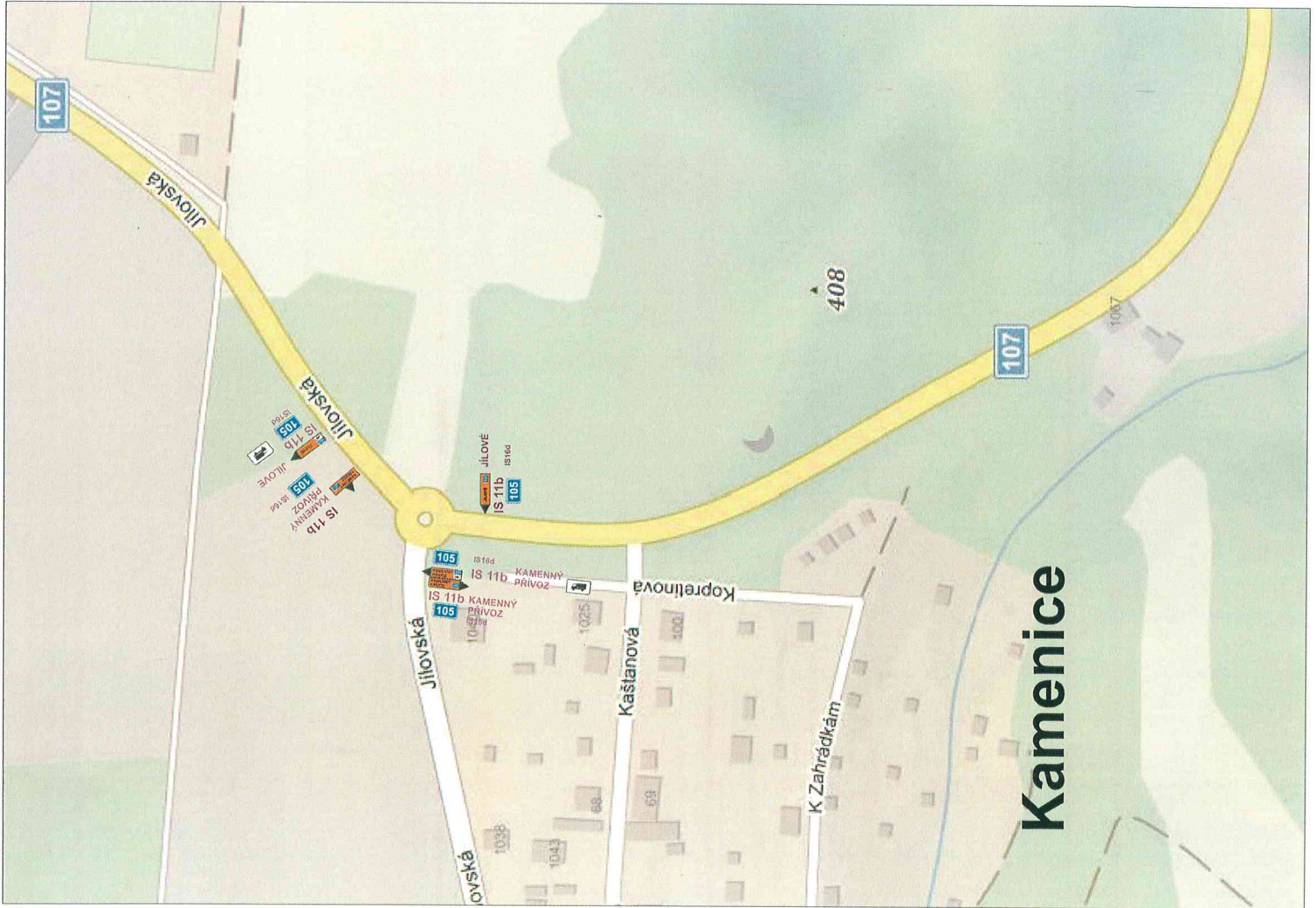
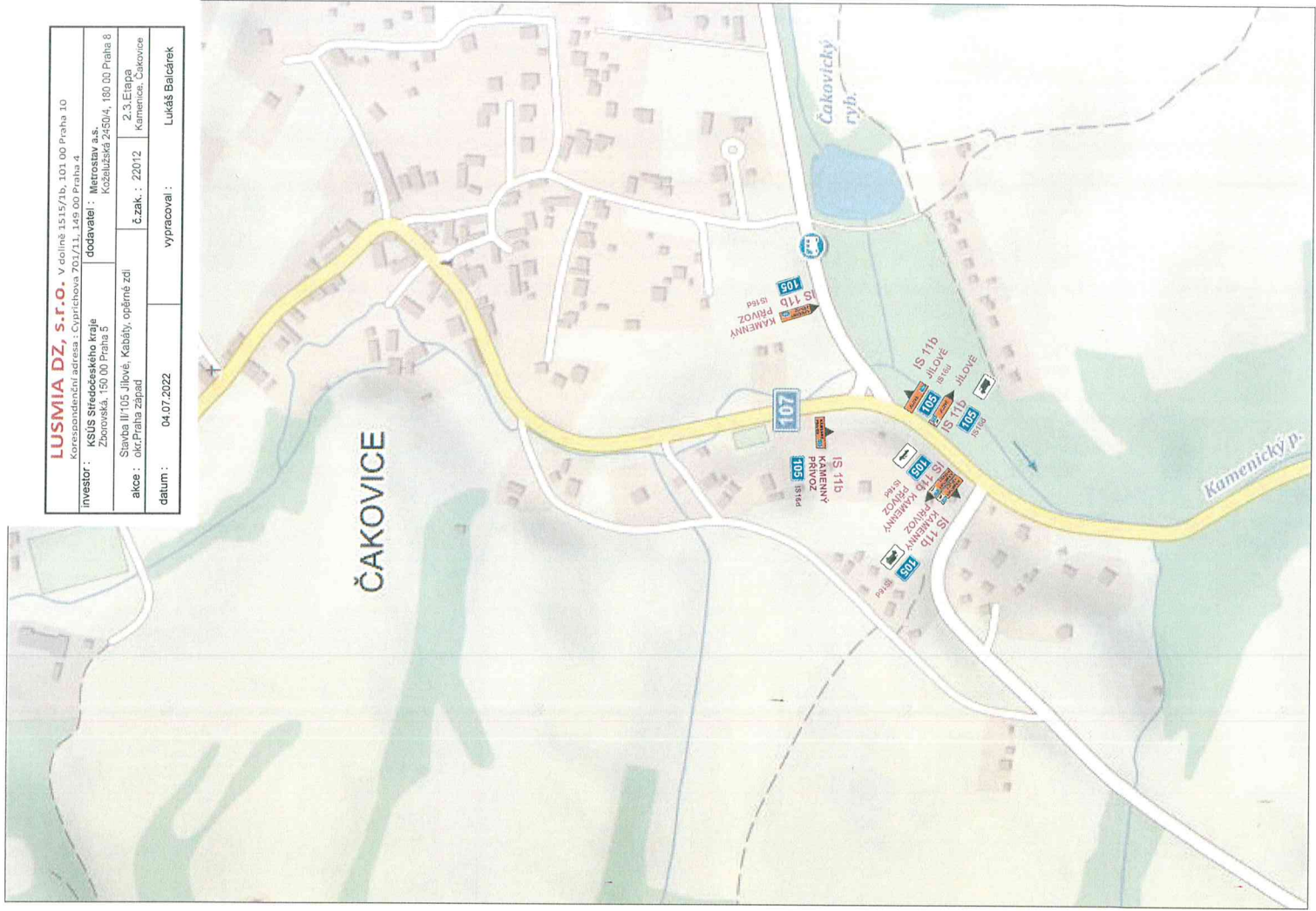

<b>LUSMIA DZ, s.r.o.</b> V dolní 1515/1b, 101 00 Praha 10	
korespondenční adresa: Cypriřichova 701/13, 149 00 Praha 4	
investor:	KSÚS Středočeského kraje Zborovská, 150 00 Praha 5
akce:	Stavba II/105 Jilové, Kabáň, opěrné zdi okr: Praha západ
datum:	04.07.2022
vypracoval:	Lukáš Baláček
č. zak.:	22012
dotaz na:	2.4. Etapa Týnec nS., Krhanice

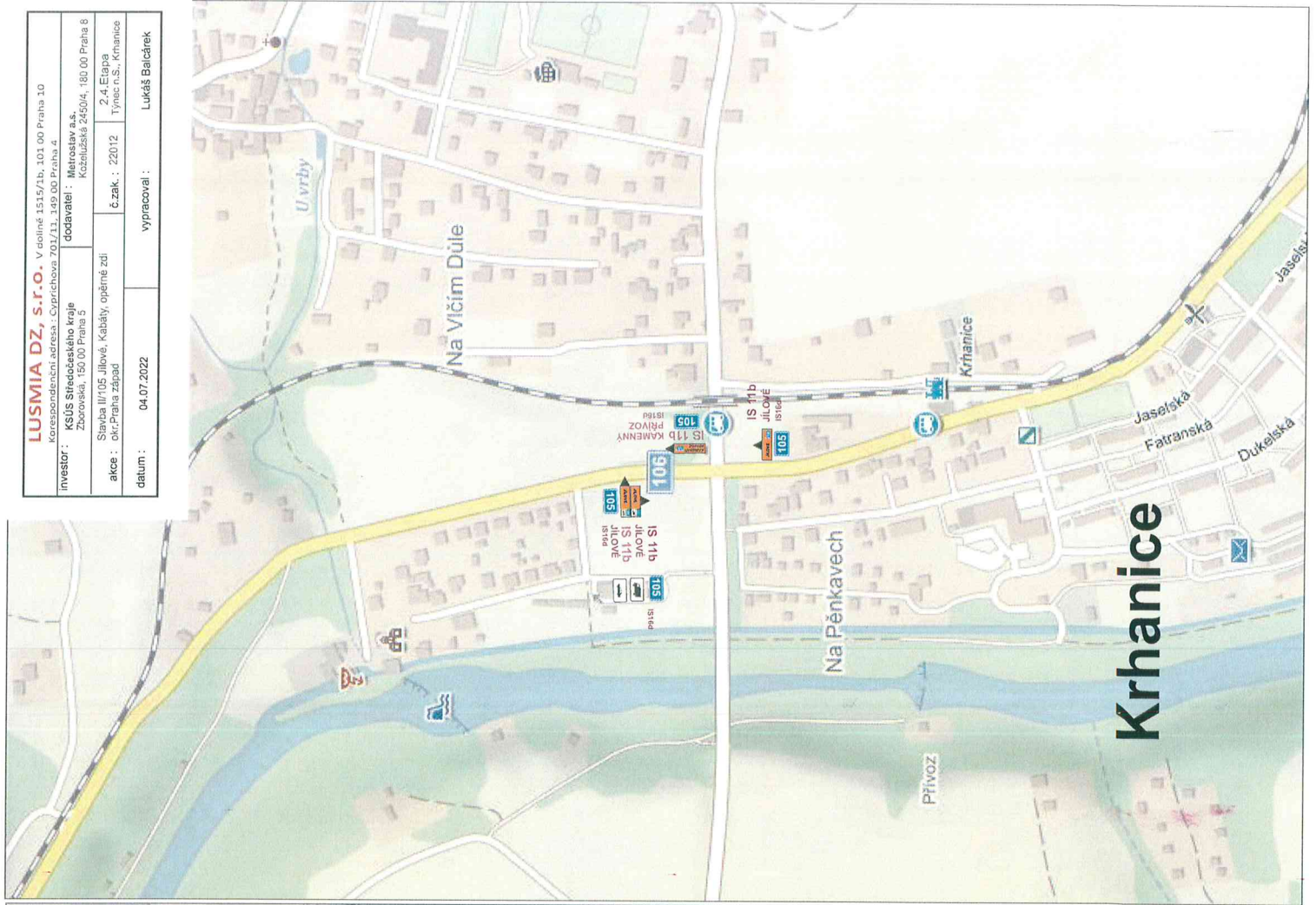

# Krhanice

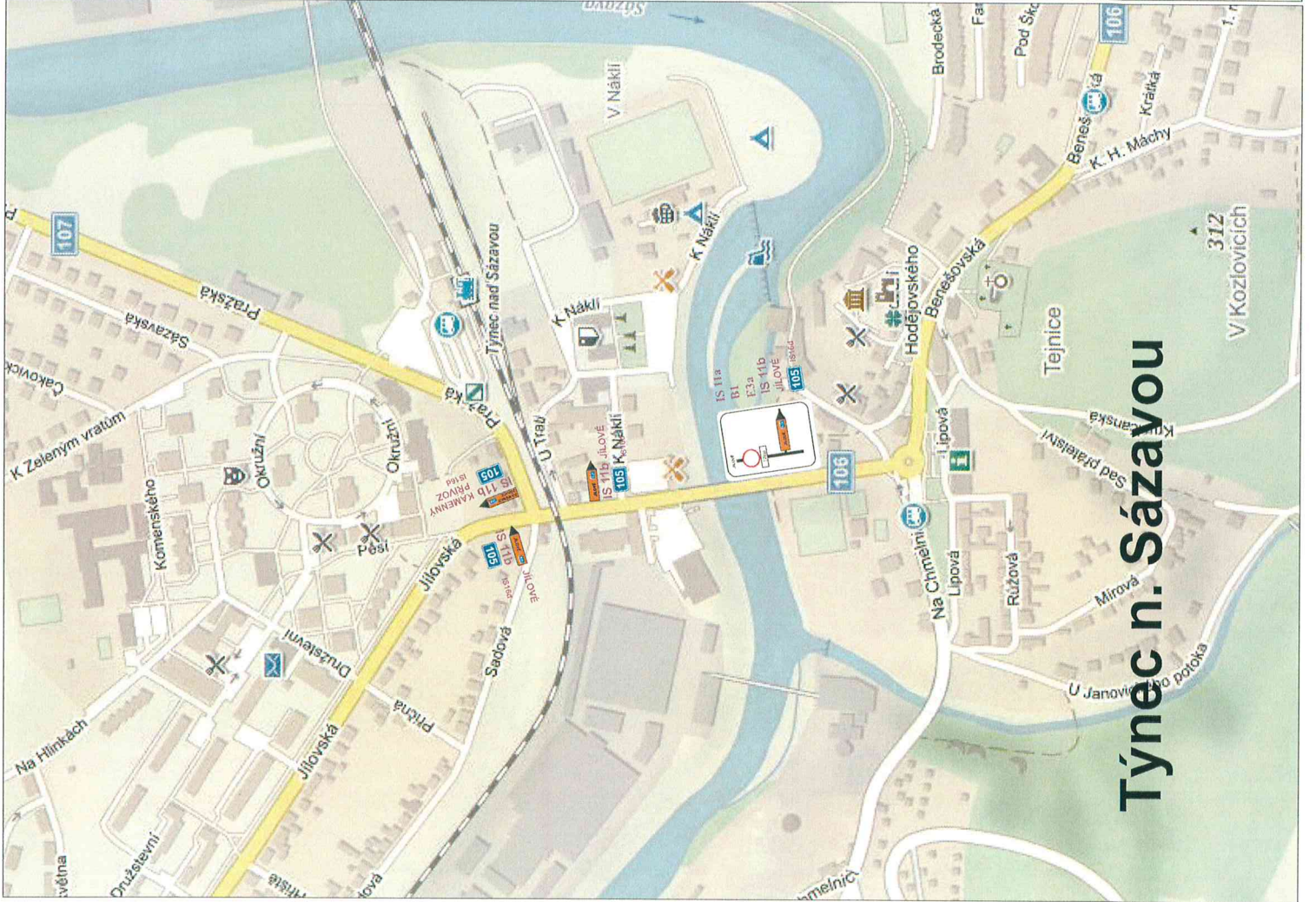

# Týnec n. Sázavou

<b>LUSMIA DZ, s.r.o.</b> V dolině 1515/1b, 101 00 Praha 10			
Korespondenční adresa : Cyprichova 701/11, 149 00 Praha 4			
investor :	KSÚS Středočeského kraje Zborovská, 150 00 Praha 5	dodavatel :	Metrostav a.s. Koželušská 2450/4, 180 00 Praha 8
akce :	Stavba III/105 Jilové, Kabáty, opěrné zdi okr.Praha západ	č.zak. :	22012
			2.5.Etapa Kamenný Přívoz
datum :	04.07.2022	vypracoval :	Lukáš Balcárek

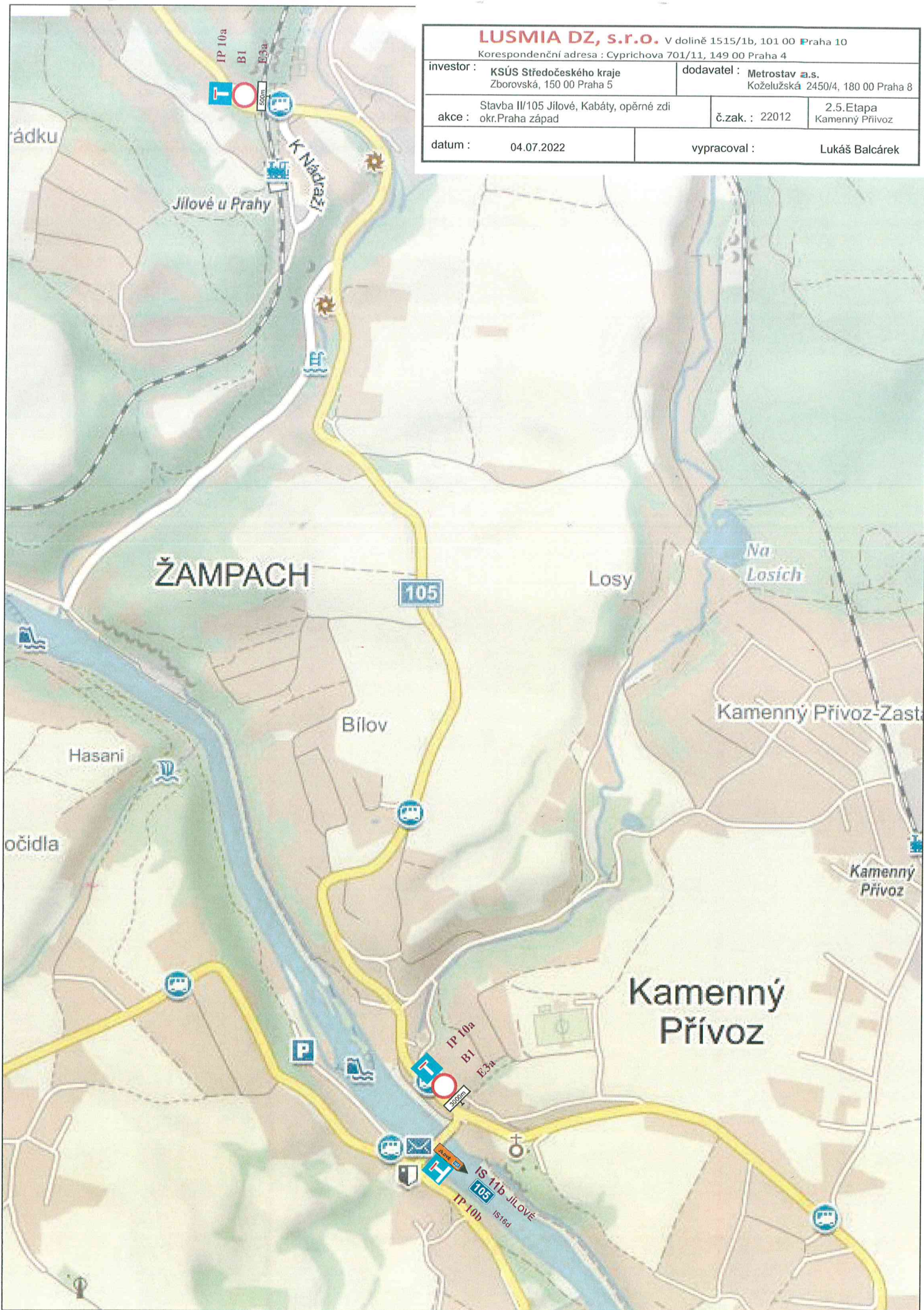

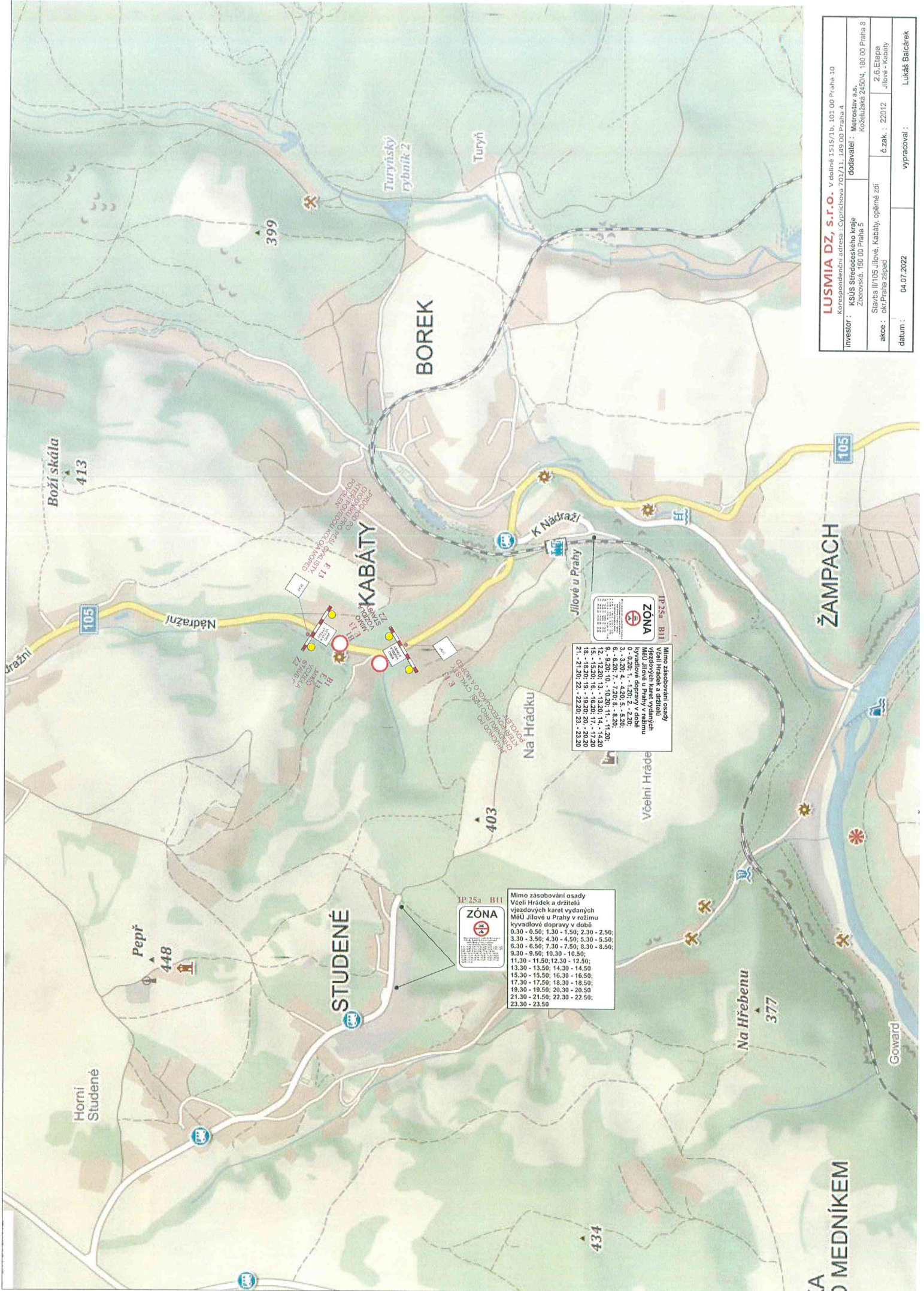

**VR 25a B11**  
**ANOZ**  
 Mimo zásobování osady  
 Včelní Hrádek a držitelů  
 MIMO ZÁSBOVÁNÍ OSADY  
 VJEZDOVÝCH KARET VYDANÝCH  
 MČÚ JILOVÉ U PRAHY V REŽIMU  
 KYVADLOVÉ DOPRAVY V DOBĚ  
 0 - 0,20; 1 - 1,20; 2 - 2,20;  
 3 - 3,20; 4 - 4,20; 5 - 5,20;  
 6 - 6,20; 7 - 7,20; 8 - 8,20;  
 9 - 9,20; 10 - 10,20; 11 - 11,20;  
 12 - 12,20; 13 - 13,20; 14 - 14,20;  
 15 - 15,20; 16 - 16,20; 17 - 17,20;  
 18 - 18,20; 19 - 19,20; 20 - 20,20;  
 21 - 21,20; 22 - 22,20; 23 - 23,20

**VR 25a B11**  
**ZONA**  
 Mimo zásobování osady  
 Včelí Hrádek a držitelů  
 MIMO ZÁSBOVÁNÍ OSADY  
 VJEZDOVÝCH KARET VYDANÝCH  
 MČÚ JILOVÉ U PRAHY V REŽIMU  
 KYVADLOVÉ DOPRAVY V DOBĚ  
 0,30 - 0,50; 1,30 - 1,50; 2,30 - 2,50;  
 3,30 - 3,50; 4,30 - 4,50; 5,30 - 5,50;  
 6,30 - 6,50; 7,30 - 7,50; 8,30 - 8,50;  
 9,30 - 9,50; 10,30 - 10,50;  
 11,30 - 11,50; 12,30 - 12,50;  
 13,30 - 13,50; 14,30 - 14,50  
 15,30 - 15,50; 16,30 - 16,50;  
 17,30 - 17,50; 18,30 - 18,50;  
 19,30 - 19,50; 20,30 - 20,50  
 21,30 - 21,50; 22,30 - 22,50;  
 23,30 - 23,50

<b>LUSMIA DZ, s.r.o.</b> V dolině 15115/1b 101 00 Praha 10 Korrespondenční adresa: Cypriřichova 703/11, 149 00 Praha 4	
investor: KSÚS Středočeského kraje Zabovrácká 150 00 Praha 5	dotavatel: Metrostav a.s. Kozelšská 245/4, 100 00 Praha 3
akce: Slavba II105 Jilové, Kabačty, opěrné zdi akr:Praha západ	č.zak.: 22012 2.6.Etapa Jilové - Kabačty
datum: 04.07.2022	vypracoval: Lukáš Balčírek

<b>LUSMIA DZ, s.r.o.</b> V dolině 1515/1b, 101 00 Praha 10	
Korespondenční adresa : Cypřichova 701/11, 149 00 Praha 4	
investor :	KSÚS Středočeského kraje Zborovská, 150 00 Praha 5
akce :	Stavba II/105 Jilové, Kabáty, opěrné zdi okř. Praha západ
datum :	04.07.2022
č.zak. :	22012
vypracoval :	Lukáš Balcárek
2.7 Etapa	Kamenice, Babice
dodavatel : Metrostav a.s. Koželužská 2450/4, 180 00 Praha 8	

